



VENDITE GIUDIZIARIE IMMOBILIARI

TRIBUNALE DI ASCOLI PICENO



Abitazioni e box

ACQUASANTA TERME - FRAZIONE CENTRALE, 55 - VENDITA TELEMATICA MODALITA' SINCRONA MISTA - LOTTO 7) DIRITTI DI PIENA PROPRIETÀ SU APPARTAMENTO di civile abitazione, posto al piano secondo, composto da: ingresso/soggiorno, cucina, corridoio, tre camere, di cui una con w.c., bagno e annessi n. 2 balconi a livello posti sui lati sud ed est. Occupato da debitore/famiglia. Vendita senza incanto c/o Studio Avv. Paolo Serra Ascoli Piceno V.le B. Croce 44 in data 29/05/19 ore 16:30. Prezzo base Euro 102.000,00 Rilancio Minimo 3%. Offerta minima Euro 76.500,00. **VENDITA TELEMATICA MODALITA' SINCRONA MISTA - LOTTO 8) DIRITTI DI PIENA PROPRIETÀ SU ABITAZIONE** allo stato grezzo posta al piano secondo, costituita dalle sole tamponature e solai di piano e sovrastante manufatto di copertura anch'esso allo stato

grezzo, da destinare a civile abitazione, locali accessori e terrazzo a livello, privo di rifiniture interne ed esterne, che, allo stato attuale, identifica una loggia chiusa su due lati, con sovrastante solaio di copertura. Libero utilizzato dal debitore esecutato come deposito. Vendita senza incanto c/o Studio Avv. Paolo Serra Ascoli Piceno V.le B. Croce 44 in data 29/05/19 ore 16:30. Prezzo base Euro 58.000,00 Rilancio Minimo 3%. Offerta minima Euro 43.500,00. G.E. Dott.ssa Simona D'Ottavi. Professionista Delegato alla vendita Avv. Paolo Serra tel. 073645801. Custode Giudiziario Dott. Pietro Ortenzi tel. 073586465. Rif. RGE 84/2007 **ASC624023**

ASCOLI PICENO - RUA DEI BERSAGLIERI - LOTTO 1) DIRITTI DI PIENA PROPRIETÀ SULL'IMMOBILE: LOCALE AD USO MAGAZZINO al piano terra di catastali mq. 18. Vendita senza incanto in data 03/04/19 ore 12:15. Prezzo base Euro 9.500,00 Rilancio Minimo Euro

500. RUA DEI BERSAGLIERI, 3 - LOTTO 2) DIRITTI DI PIENA PROPRIETÀ SULL'IMMOBILE: - APPARTAMENTO di tipo popolare ai piani terra e primo (adibito ad ufficio) il tutto di catastali vani 5. Vendita senza incanto in data 03/04/19 ore 12:15. Prezzo base Euro 63.750,00 Rilancio Minimo Euro 3200. **LOTTO 3) DIRITTI DI PIENA PROPRIETÀ SULL'IMMOBILE: - APPARTAMENTO** di tipo popolare (adibito ad ufficio) al piano terra con annesso locale al piano secondo sottotetto, il tutto di

catastali vani 5. Vendita senza incanto in data 03/04/19 ore 12:15. Prezzo base Euro 59.500,00 Rilancio Minimo Euro 3000. **VIA LUCIO MANLIO TORQUATO, 8 E 6/A - LOTTO 4) DIRITTI DI PIENA PROPRIETÀ SULL'IMMOBILE: - LOCALE COMMERCIALE** al piano terra di catastali metri mq. 269. Vendita senza incanto in data 03/04/19 ore 12:15. Prezzo base Euro 181.050,00 Rilancio Minimo Euro 9000. **VIA SAN GIULIANO, 24 - LOTTO 5) DIRITTI DI PIENA PROPRIETÀ SULL' IMMOBILE: - LOCALE AD USO AUTORIMESSA**

Portale web iscritto nell'elenco del
Ministero della Giustizia P.D.G. 28
ottobre 2009

da oltre 20 anni nel settore

Primo per visibilità e diffusione

Publicità legale
Informatizzazione procedure
Aste telematiche
Software per i Tribunali e i
Professionisti



al piano interrato di catastali metri mq. 785. Vendita senza incanto in data 03/04/19 ore 12:15. Prezzo base Euro 314.500,00 Rilancio Minimo Euro 16000. **VIA LUCIO MANLIO TORQUATO, 2-4-4A - LOTTO 6) DIRITTI DI PIENA PROPRIETÀ SULL'IMMOBILE:**
- **LOCALE COMMERCIALE** con terrazzo al piano terra di catastali mq. 256. Vendita senza incanto in data 03/04/19 ore 12:15. Prezzo base Euro 175.950,00 Rilancio Minimo Euro 9000. G.D. Dott. Raffaele Agostini. Liquidatore Giudiziale Dott. Alberto Fanesi - Avv. Christian Schicchi. Rif. CP 5/2015 **ASC620958**

ASCOLI PICENO - FRAZIONE MONTADAMO, SNC - VENDITA TELEMATICA MODALITA' SINCRONA MISTA - LOTTO C) ABITAZIONE cielo terra di due piani terra oltre ad un piano sottotetto, con relativa corte esclusiva di pertinenza, area urbana confinante con corte esclusiva ed appezzamento di terreno agricolo con accesso dall'abitazione e dalla strada comunale. Occupato da terzi senza titolo. Vendita senza incanto c/o Tribunale Ascoli Piceno Aula 58 in data 22/05/19 ore 16:30. Prezzo base Euro 82.000,00 Rilancio Minimo 3%. **FRAZIONE VENAGRANDE, VIA DEI CADUTI, 10 - VENDITA TELEMATICA MODALITA' SINCRONA MISTA - LOTTO D) APPARTAMENTO** al primo piano composto da ingresso soggiorno, cucina, bagno e due camere da letto con ampio terrazzo ad ovest e balcone ad est oltre fondaco al piano secondo sottostrada. Occupato da debitore/famiglia. Vendita senza incanto c/o Tribunale Ascoli Piceno Aula 58 in data 22/05/19 ore 16:30. Prezzo base Euro 64.000,00 Rilancio Minimo 3%. G.E. Dott.ssa Simona D'Ottavi. Professionista Delegato alla vendita Avv. Rossana Ulissi tel. 0735592715. Custode Giudiziario Dott. Massimiliano Pulcini tel. 073645801. Rif. RGE 166/2014 **ASC622717**

CASTEL DI LAMA - VIA CAMPANELLA, 2 - VENDITA TELEMATICA MODALITA' SINCRONA MISTA - DIRITTI DI PIENA PROPRIETÀ PER L'INTERO SU: APPARTAMENTO AD USO ABITAZIONE posto al piano secondo, composto da ingresso-disimpegno, cucina sala da pranzo, soggiorno, tre camere, un bagno e tre balconi a livello, con annesso locale ad uso cantina al piano primo sottostrada; il tutto distinto al Catasto Fabbricati del Comune di Castel di Lama al Foglio 10, p.lla 540 sub. 3, P1-P2-P3, Categ. A/2, classe 4, vani 8, superficie catastale mq. 133, R.C.: € 392,51. Occupato da debitore/famiglia. Vendita senza incanto c/o Studio

Avv. Carlo Grilli Ascoli Piceno Via Giudea 55 in data 29/05/19 ore 16:30. Prezzo base Euro 100.500,00 Rilancio Minimo 3%. Offerta minima Euro 75.375,00. Per maggiori informazioni relative alla gara telematica consultare il sito www.spazioaste.it. G.E. Dott.ssa Simona D'Ottavi. Professionista Delegato alla vendita Avv. Carlo Grilli tel. 0736261560. Custode Delegato Dott. Tonino Napoletani tel. 073585212. Rif. RGE 110/2017 **ASC623986**

CASTEL DI LAMA - VIA CARRAFO, 9 - VENDITA TELEMATICA MODALITA' SINCRONA MISTA - APPARTAMENTO sito al piano secondo composto da ingresso. soggiorno, n. 2 camere da letto, n. 2 bagni, uno studio e n. 2 balconi, ed un garage al piano seminterrato di circa mq. 20. Occupato da debitore/famiglia. Vendita senza incanto c/o Tribunale Ascoli Piceno Aula 58 in data 29/05/19 ore 17:00. Prezzo base Euro 102.000,00 Rilancio Minimo 3%. Per maggiori informazioni relative alla gara telematica consultare il sito www.spazioaste.it. G.E. Dott.ssa Simona D'Ottavi. Professionista Delegato alla vendita Avv. Rossana Ulissi tel. 0735592715. Custode Giudiziario Dott.ssa Franca Liberati tel. 0736/252969. Rif. RGE 133/2017 **ASC623800**



CASTEL DI LAMA - VIA ROMA, 187 - VENDITA TELEMATICA MODALITA' SINCRONA MISTA - LOTTO 1) DIRITTI DI PIENA PROPRIETÀ SU APPARTAMENTO posto al piano primo composto da ingresso - soggiorno, cucina con zona pranzo, due camere da letto un bagno ed un wc, e tre balconi, con autorimessa al piano primo sottostrada di mq 27. Occupato da debitore/famiglia. Vendita senza incanto c/o Tribunale Ascoli Piceno Aula 58 in data 22/05/19 ore 17:00.

Prezzo base Euro 105.000,00 Rilancio Minimo 3%. Per maggiori informazioni relative alla gara telematica consultare il sito www.spazioaste.it. G.E. Dott.ssa Simona D'Ottavi. Professionista Delegato alla vendita Avv. Rossana Ulissi tel. 0735592715. Custode Giudiziario Dott. Daniele Gibellieri tel. 0736344739. Rif. RGE 96/2017 **ASC622412**

FORCE - VIA ALFREDINO RAMPI, 34 - LOTTO 1) DIRITTI DI PIENA PROPRIETÀ SU VILLINO UNIFAMILIARE di medie dimensioni elevato su due piani fuori terra e un piano seminterrato, con un'ampia corte esterna ad uso esclusivo. Occupato dai debitori esecutati. Vendita senza incanto c/o Tribunale Ascoli Piceno Piazza Serafino Orlini 1, piano terra, aula 53 in data 22/05/19 ore 16:00. Prezzo base Euro 148.000,00 Rilancio Minimo 3%. G.E. Dott.ssa Simona D'Ottavi. Professionista Delegato alla vendita Avv. Paolo Serra tel. 073645801. Custode Giudiziario Dott. Romolo Baroni tel. 0736448486. Rif. RGE 133/2015 **ASC623030**



MONTALTO DELLE MARCHE - VIA GUIDO MONACO, 12 - DIRITTI DI PIENA PROPRIETÀ SU APPARTAMENTO di civile abitazione, posto al primo piano, oltre ingresso con ripostiglio al piano terra, soffitta al piano secondo, fondaco e legnaia al piano secondo sottostrada ed altro fondaco sito al piano primo sottostrada. Occupato dal debitore esecutato. Vendita senza incanto c/o Tribunale Ascoli Piceno Piazza Serafino Orlini 1, piano terra, aula 53 in data 22/05/19 ore 16:00. Prezzo base Euro 175.200,00 Rilancio Minimo 3%. G.E. Dott.ssa Simona D'Ottavi. Professionista Delegato alla vendita Avv. Paolo Serra tel. 073645801. Custode Giudiziario Dott. Pietro Ortenzi tel.

073586465. Rif. RGE 132/2015 **ASC622682**

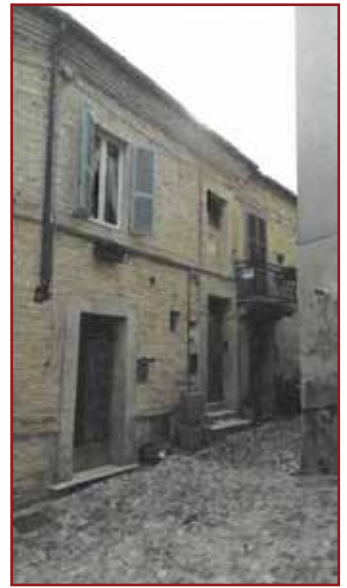

MONTALTO DELLE MARCHE - PIAZZA SISTO V, 3 - VENDITA TELEMATICA MODALITA' SINCRONA MISTA - APPARTAMENTO ai piani terra primo e secondo composto da ingresso al piano terra, soggiorno - pranzo, cucina, disimpegno camera e bagno al piano primo, camera e wc al piano secondo con ampio terrazzo a livello. Libero. Vendita senza incanto c/o Tribunale Ascoli Piceno Aula 58 in data 15/05/19 ore 17:00. Prezzo base Euro 72.000,00 Rilancio Minimo 3%. Offerta minima Euro 54.000,00. G.E. Dott.ssa Simona D'Ottavi. Professionista Delegato alla vendita Avv. Rossana Ulissi tel. 0735592715. Custode Giudiziario Dott. Carlo Sansonetti tel. 073642704. Rif. RGE 97/2016 **ASC622662**

MONTEPRANDONE - LOCALITA' CENTOBUCHI, VIA I MAGGIO E VIA DELLA LIBERAZIONE - APPARTAMENTO ad uso civile abitazione posto al piano primo, composto da ingresso-soggiorno, cucina con retro, tre camere, due bagni e quattro balconi. - **LOCALE AD USO GARAGE** posto al piano terra. - **POSTO AUTO SCOPERTO** posto al piano terra. Libero L'immobile risulta libero e all'interno sono presenti beni mobili non utilizzabili. Vendita senza incanto c/o Tribunale Ascoli Piceno in data 18/04/19 ore 16:00. Prezzo base Euro 75.000,00 Rilancio Minimo 3%. Offerta minima Euro 56.250,00. G.E. Dott.ssa Simona D'Ottavi. Professionista Delegato alla vendita Dott.ssa Maria Elisa D'Andrea. Custode Giudiziario Dott.ssa Emanuela Zannoni tel. 3479058740. Rif. RGE 25/2015 Informazioni c/o Associazione Notarile di Ascoli Piceno - Tel 0736/263229 **ASC620842**



HELP DESK telefonico

848.800.583

numero dedicato

MONTEPRANDONE - CONTRADA FONTE VECCHIA, SNC - VENDITA TELEMATICA MODALITA' SINCRONA MISTA - FABBRICATO cielo terra in pessimo stato di conservazione con corte annessa e due annessi agricoli. Libero. Vendita senza incanto c/o Tribunale Ascoli Piceno Aula 58 in data 15/05/19 ore 16:30. Prezzo base Euro 200.000,00 Rilancio Minimo 3%. G.E. Dott.ssa Annalisa Giusti. Professionista Delegato alla vendita Avv. Rossana Ulissi tel. 0735592715. Rif. CC 700114/2004 **ASC621812**

SAN BENEDETTO DEL TRONTO - VIA II GIUGNO, 8 - LOTTO 1) DIRITTI PARI A 1/6 DI PIENA PROPRIETÀ SU PORZIONI IMMOBILIARI e precisamente: - **APPARTAMENTO** al piano terra rialzato con annessi locali ad uso fondaco al piano interrato, due corti di pertinenza esclusiva al piano terra, su una delle quali insiste un manufatto prefabbricato ad uso ripostiglio, il tutto di catastali vani 6,5; - **APPARTAMENTO** al piano primo con annessi corte di pertinenza esclusiva al piano terra e piano sovrastante destinato a soffitta non rifinito, il tutto di catastali vani 6,5. Vendita senza incanto c/o Studio Dott.ssa Donatella Calvelli Ascoli Piceno Viale Indipendenza 42 in data 06/05/19 ore 12:15. Prezzo base Euro 79.400,00 Rilancio Minimo Euro 3970. **VIA PIER LUIGI FARNESE, 1-19 - LOTTO 2) INTERA E NUDA PROPRIETÀ SU PORZIONI IMMOBILIARI** e precisamente: - **APPARTAMENTO** al piano primo, con annessi fondaco che ha accesso da corte di altro proprietario e corte di pertinenza esclusiva al piano terra, il tutto di catastali vani 7,5; - **LOCALE AD USO AUTORIMESSA** al piano terra con annessa corte di pertinenza esclusiva, il tutto di catastali mq 28. Vendita senza incanto c/o Studio Dott.ssa Donatella Calvelli Ascoli Piceno Viale Indipendenza 42 in data 06/05/19 ore 12:15. Prezzo base Euro 323.000,00 Rilancio Minimo Euro 16150. G.D. Dott. Raffaele Agostini. Professionista Delegato alla vendita Dott.ssa Donatella Calvelli tel. 0736424222. Curatore Fallimentare Dott. Maurizio Frascarelli tel. 0736255602. Rif. FALL 29/2011 **ASC622381**

SAN BENEDETTO DEL TRONTO - LOCALITÀ PORTO D'ASCOLI, VIA MONTE CONERO, 68 - VENDITA TELEMATICA MODALITA' SINCRONA MISTA - LOTTO 1) BOX AUTO posto al piano seminterrato di consistenza catastale di mq. 23 con pavimentazione in battuto di cemento e provvisto di impianto elettrico. Occupato da debitore/famiglia. Vendita senza incanto c/o Tribunale Ascoli Piceno Aula 58 in

data 29/05/19 ore 16:30. Prezzo base Euro 15.400,00 Rilancio Minimo 3%. G.E. Dott.ssa Simona D'Ottavi. Professionista Delegato alla vendita Avv. Rossana Ulissi tel. 0735592715. Custode Giudiziario Dott. Clemente Ciampolillo tel. 0735.781879. Rif. RGE 124/2015 **ASC623794**

SAN BENEDETTO DEL TRONTO - CONTRADA SANTA CROCE, 9 - LOTTO 2) APPARTAMENTO PER CIVILE ABITAZIONE posto al piano primo di circa 87 mq, composto da ampio locale ingresso-soggiorno con angolo cottura, un bagno, un disimpegno e due camere da letto con veranda e due balconi, con annesso piano sottotetto di circa 87 mq, composto da ampio locale ingresso-soggiorno con angolo cottura, un bagno, un disimpegno e due camere da letto con veranda e due terrazzi, della consistenza catastale complessiva di 6,5 vani. Occupato dai debitori esecutati e dalle loro famiglie. Vendita senza incanto c/o Tribunale Ascoli Piceno Piazza Serafino Orlini 1 in data 22/05/19 ore 16:00. Prezzo base Euro 73.000,00 Rilancio Minimo 3%. G.E. Dott.ssa Simona D'Ottavi. Professionista Delegato alla vendita Avv. Paolo Serra tel. 073645801. Custode Giudiziario Dott. Fabrizio Vagnoni tel. 3472334124. Rif. RGE 14/2011 **ASC623008**



SPINETOLI - VIA PIÈ DI PRATO, 53 - VENDITA TELEMATICA MODALITA' SINCRONA MISTA - LOTTO 1) DIRITTI DI PIENA PROPRIETÀ PER L'INTERO SU APPARTAMENTO ad uso abitazione posto al piano primo rialzato con annessi fondaco e cantina posti al piano primo sottostrada e locali cucinino e wc al piano terra di un fabbricato e distinto al Catasto Fabbricati di detto Comune al Foglio 7, P.Illa 111, Sub. 6,PS1-PT-P1, Categ. A/2, classe 3, vani 6,5, superficie catastale mq. 131, R.C. € 221,56 composto da: piano primo rialzato con soggiorno, 3 camere, bagno e scala interna di accesso al piano primo sottostrada con fondaco, cantina, ripostiglio, anti lavatoio, lavatoio allo stato grezzo e ripostiglio sottoscala; cucinino e wc al piano terra accessibili dalla corte comune. Occupato da debitore/famiglia. Vendita senza incanto c/o Studio Avv. Carlo Grilli Ascoli Piceno Via Giudea

55 in data 22/05/19 ore 16:30. Prezzo base Euro 109.000,00 Rilancio Minimo 3%. Per maggiori informazioni relative alla gara telematica consultare il sito www.spazioaste.it. G.E. Dott.ssa Simona D'Ottavi. Professionista Delegato alla vendita Avv. Carlo Grilli tel. 0736261560. Custode Delegato Istituto Vendite Giudiziarie tel. 073160914. Rif. RGE 4/2017 **ASC622998**



ACQUAVIVA PICENA - CONTRADA ABBADETTA, 36 - LOTTO 1) A) PIENA ED ESCLUSIVA PROPRIETÀ DI COMPLESSO ALBERGHIERO, posto ai piani seminterrato, terra, primo, secondo, terzo, quarto, quinto e sesto, con annessa area di pertinenza in proprietà esclusiva al piano terra, della superficie catastale complessiva (tra coperto e scoperto) di metri quadrati 9.557. Il complesso alberghiero è costituito da un edificio di numero 8 piani, avente destinazione alberghiera-hotel con numero 47 camere, strutture sportive, locali accessori e spazi esterni attrezzati. **B) PIENA ED ESCLUSIVA PROPRIETÀ DI CABINA ELETTRICA** posta al piano terra, della superficie catastale complessiva di metri quadrati 28,48, con annessa area di pertinenza in proprietà esclusiva al piano terra. Gli immobili di cui ai Lotti 1 e 2 sono liberi da persone. e il custode ha la disponibilità delle chiavi. All'interno dei locali sono presenti diversi beni mobili da considerarsi res derelicta ex art. 560, co. 4 c.p.c. Relativamente al Lotto 1, precisa che sono rimaste alcune attrezzature di proprietà della precedente società conduttrice. Vendita senza incanto c/o Tribunale Ascoli Piceno in data 18/04/19 ore 16:00. Prezzo base Euro 3.537.000,00 Rilancio Minimo 3%. Offerta minima Euro 2.652.750,00. **CONTRADA ABBADETTA, 31 - LOTTO 2) PIENA ED ESCLUSIVA PROPRIETÀ DI EDIFICIO** posto ai piani terra, primo e secondo della superficie complessiva (tra coperto e scoperto) di metri quadrati 1.256, con annessa corte di pertinenza, in proprietà esclusiva al piano terra. Gli immobili di cui ai Lotti 1 e 2 sono liberi da persone e il custode ha la disponibilità delle chiavi. All'interno dei locali sono presenti diversi beni mobili da considerarsi res derelicta ex art. 560, co. 4 c.p.c. Vendita senza incanto c/o Tribunale Ascoli Piceno in data 18/04/19 ore 16:00. Prezzo base Euro 588.000,00 Rilancio Minimo 3%. Offerta minima Euro

441.000,00. G.E. Dott.ssa Simona D'Ottavi. Professionista Delegato alla vendita Dott.ssa Cristiana Castallo. Custode Giudiziario Dott. Clemente Ciampolillo tel. 0735781254. Rif. RGE 196/2010 Informazioni c/o Associazione Notarile di Ascoli Piceno - Tel 0736/263229 **ASC620818**

MONSAMPOLO DEL TRONTO - VIA CAIMI, 4 - LOTTO 1) OPIFICIO INDUSTRIALE con corte esclusiva, immobile distinto nel Catasto fabbricati al foglio 14, part. 79, cat. D/7, sup. commerciale di mq 21.296,80, r.c. euro 71.586,27, corte esclusiva di mq 29.000. Vendita senza incanto c/o Studio Dott. Dario Amadio Ascoli Piceno Via T. C. Onesti 3/1 in data 08/04/19 ore 12:15. Prezzo base Euro 2.010.000,00 Rilancio Minimo Euro 50000. G.D. Dott. Raffaele Agostini. Curatore Fallimentare Dott. Alberto Fanesi - Dott. Dario Amadio tel. 0736814888/073642701. Rif. FALL 47/2018 **ASC620987**

OFFIDA - CONTRADA TESINO - PIENA PROPRIETÀ SU OPIFICIO INDUSTRIALE posto al piano terra, composto da un locale laboratorio, un locale uso ufficio, un locale spogliatoio e sovrastante soppalco ad uso magazzino, della consistenza di circa mq. 358,15, con pertinenziale area urbana circostante dell'estensione di circa mq. 11.152,00. Dal Certificato di Destinazione Urbanistica rilasciato dal Comune di Offida in data 15/02/2018, le aree distinte al catasto di detto Comune al Fig. 5, p.Illa 86, ricadono all'interno del perimetro della "Sottozona A-BX1" relativa al P.T.C. dell'agglomerato del Consorzio per il Nucleo di Industrializzazione delle Valli del Tronto, Aso e Tesino; Tessuto Produttivo Esistente; Limite Nuova Edificazione. il fabbricato industriale risulta non completato nella sua realizzazione e non utilizzato, come anche l'area esterna, in nessuna delle sue parti. All'interno del capannone è presente una roulotte. Vendita senza incanto c/o Tribunale Ascoli Piceno Sala delle Pubbliche Udienze in data 18/04/19 ore 16:00. Prezzo base Euro 250.000,00 Rilancio Minimo 3%. Offerta minima Euro 187.500,00. G.E. Dott.ssa Simona D'Ottavi. Professionista Delegato alla vendita Dott. Carlo Campana. Custode Giudiziario Dott. Romolo Baroni tel. 0736393284. Rif. RGE 144/2010 Informazioni c/o Associazione Notarile di Ascoli Piceno - Tel 0736/263229 **ASC620773**

SAN BENEDETTO DEL TRONTO - VIA NAZARIO SAURO, 51 - PIENA PROPRIETÀ DI LOCALE NEGOZIO posto al piano terra con annessa corte, composto da un vasto vano con piccolo ufficio, bagno

con antibagno, tre ripostigli di cui due non comunicanti con il corpo principale ed un portico pavimentato esterno. E' nel possesso dell'esecutato. Con provvedimento in data 31/03/2015, il Giudice dell'Esecuzione autorizza il debitore a permanere nell'immobile con onere di rilascio a prima richiesta, comunque non oltre l'aggiudicazione. Vendita senza incanto c/o Tribunale Ascoli Piceno Sala delle Pubbliche Udienze in data 18/04/19 ore 16:00. Prezzo base Euro 115.000,00 Rilancio Minimo 3%. Offerta minima Euro 86.250,00. G.E. Dott.ssa Simona D'Ottavi. Professionista Delegato alla vendita Dott. Carlo Campana. Custode Giudiziario Rag. Armando Coccia tel. 0735657281. Rif. RGE 178/2013 Informazioni c/o Associazione Notarile di Ascoli Piceno - Tel 0736/263229 **ASC620763**

SAN BENEDETTO DEL TRONTO - FRAZIONE PORTO D'ASCOLI - VIA PONTIDA, 7 - PIENA PROPRIETÀ DI UNITÀ IMMOBILIARE AD USO UFFICIO, posta al piano primo della superficie di circa mq. 100, composta da locali con finestre, un locale senza finestre, un disimpegno, un piccolo ripostiglio sottoscala ed un wc con anti-wc. Libero da persone e cose e le utenze sono momentaneamente non collegate. Vendita senza incanto c/o Tribunale Ascoli Piceno

in data 18/04/19 ore 16:00. Prezzo base Euro 50.000,00 Rilancio Minimo 3%. Offerta minima Euro 37.500,00. G.E. Dott.ssa Simona D'Ottavi. Professionista Delegato alla vendita Dott. Carlo Campana. Custode Giudiziario Dott. Cesare Volpi tel. 0735753487. Rif. RGE 133/2011 Informazioni c/o Associazione Notarile di Ascoli Piceno - Tel 0736/263229 **ASC620739**



CASTEL DI LAMA - VIA DELLA PACE, - LOTTO 7) DIRITTI DI PIENA PROPRIETÀ SU AREE EDIFICABILI della superficie complessiva di mq. 1.270. Dal Certificato di Destinazione Urbanistica rilasciato dal Comune di Castel di Lama in data 13/05/2013 il terreno ricade in "Zona C1 - Insedimenti di Nuovo Impianto Urbano" e a seguito di variante generale al P.R.G. adottata definitivamente con delibera di C.C. N. 3 del 30/01/2013 ricadono interamente in Zona destinata ad "Aree di Espansione Residenziale Tipo C1". Libero In stato di abbandono. Vendita senza incanto c/o Tribunale Ascoli Piceno Sala delle Pubbliche Udienze in data 18/04/19 ore 16:00. Prezzo base Euro 33.000,00 Rilancio Minimo 3%. Offerta minima Euro 24.750,00. G.E. Dott.ssa Simona

D'Ottavi. Professionista Delegato alla vendita Dott.ssa Maria Elisa D'Andrea. Custode Giudiziario Rag. Giuseppe Persiani tel. 0735595287. Rif. RGE 106/2012 Informazioni c/o Associazione Notarile di Ascoli Piceno - Tel 0736/263229 **ASC620752**

CASTEL DI LAMA - LOCALITÀ SAMBUCCO, VIA VIGNÀ, S.N.C. - VENDITA TELEMATICA MODALITÀ SINCRONA MISTA - DIRITTI DI PIENA PROPRIETÀ SU TERRENO RESIDENZIALE per una superficie catastale complessiva di 1426 mq. Libero. Vendita senza incanto c/o Studio Avv. Paolo Serra Ascoli Piceno V.le B. Croce 44 in data 29/05/19 ore 17:30. Prezzo base Euro 48.000,00 Rilancio Minimo 3%. Offerta minima Euro 36.000,00. G.E. Dott.ssa Claudia Di Valerio. Professionista Delegato alla vendita Avv. Paolo Serra tel. 073645801. Custode Giudiziario Dott.ssa Tiziana Angelini tel. 0736255159. Rif. RGE 48/2014 **ASC624069**



SPINETOLI - FRAZIONE PAGLIARE DEL TRONTO, SNC - LOTTO 1)

DIRITTI DI PIENA PROPRIETÀ SU: APPEZZAMENTO DI TERRENO della superficie complessiva di mq. 18.800 descritto all'NCT di detto Comune al Foglio 10, p.la 1, per una superficie complessiva di ha 1.88,00, R.D. € 145,64, R.A. € 116,51, a seguito di intervenute variazioni catastali dalla originaria p.la 1 sono scaturite le p.lle 599 di mq. 1.765, 600 di mq. 3.715, 601 di mq. 1.991, 602 di mq. 245, 603 di mq. 1.214, 604 di mq. 8.212, 605 di mq. 270 e 606 di mq. 1.388; **APPEZZAMENTO DI TERRENO** della superficie complessiva di mq. 10.000 descritto all'NCT di detto Comune al Foglio 10, p.la 368 per una superficie complessiva di ha 1.00,00, R.D. € 77,47, R.A. € 61,97, a seguito di intervenute variazioni catastali dalla originaria p.la 368 sono scaturite le p.lle 607 di mq. 1.660, 608 di mq. 1.200, 609 di mq. 1.038, 610 di mq. 1.038, 611 di mq. 3.945 e 612 di mq. 1.195. Detti appezzamenti risultano avere la seguente destinazione urbanistica: "Accordo di Programma Salaria Est". Nelal disponibilità dell'esecutato. Vendita senza incanto c/o Tribunale Ascoli Piceno piano terra, aula 53 in data 15/05/19 ore 16:30. Prezzo base Euro 1.800.000,00 Rilancio Minimo 3%. G.E. Dott.ssa Simona D'Ottavi. Professionista Delegato alla vendita Avv. Carlo Grilli tel. 0736261560. Custode Delegato Dott.ssa Franca Liberati tel. 0736/252969. Rif. RGE 170/2015 **ASC622676**

TRIBUNALE DI ASCOLI PICENO

Newspaper Aste periodico distribuito gratuitamente
Anno 9 - N. 46
Marzo 2019
Direttore Responsabile
Assunta Corbo assunta@assuntacorbo.com

SEDE LEGALE E OPERATIVA
Astalegale.net Spa
Piazza Risorgimento, 1 - VI strada
20841 Carate Brianza (MB)
Tel. 0362 90761 - Fax 039 3309896 info@astalegale.net
Iscritta al R.O.C. al num. 22284

STAMPA
GI.RONCHI Srl
Via Rossa Guido, 39
20863 - Concorezzo (MB)

REGISTRAZIONE TRIBUNALE di MONZA
Numero 2025 del 25/08/2011

La direzione della rivista Newspaper Aste non si assume alcuna responsabilità per eventuali errori o omissioni nella pubblicazione dei testi, per data, importi e scadenze o per quanto altro pubblicato. Non è ammessa la riproduzione anche parziale. Il Foro competente è quello di Monza. I siti internet www.astalegale.net, www.asteimmobili.it e www.portaleaste.com di Astalegale.net Spa sono stati iscritti nella sezione A dell'elenco ministeriale dei siti internet gestiti dai soggetti in possesso dei requisiti professionali di cui agli art. 3 e 4 del D.M. 31 Ottobre 2006.

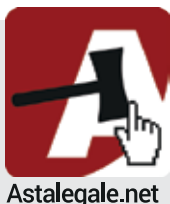

Scarica la nuova app di Astalegale.net

Scarica l'unica app che ti permette di consultare tutti gli immobili all'asta dei tribunali della tua zona in modo facile e veloce, ovunque tu sia **Astalegale.net ti aiuta nella ricerca del tuo immobile.**



Astalegale.net Spa
Cap. Sociale € 1.000.000 - C.F./Partita Iva 11761551008
Iscrizione C.C.I.A.A. di MB 11761551008 - REA MB 1884870
Sede Legale Carate Brianza - Piazza Risorgimento, 1 - VI strada
20841 Carate Brianza (MB)
Tel. 0362 90761 - Fax 039 3309896
www.astalegale.net carate@astalegale.net